

SEZIONE A-A'

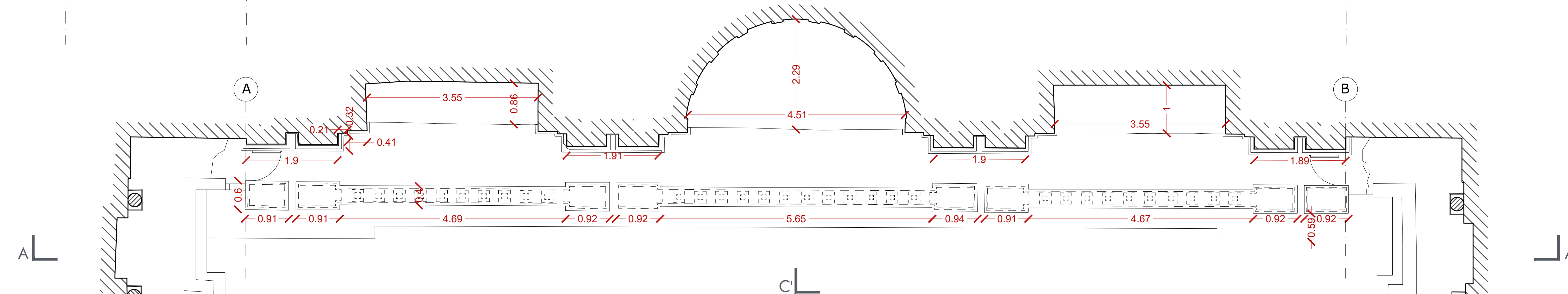

PIANTA D-D'

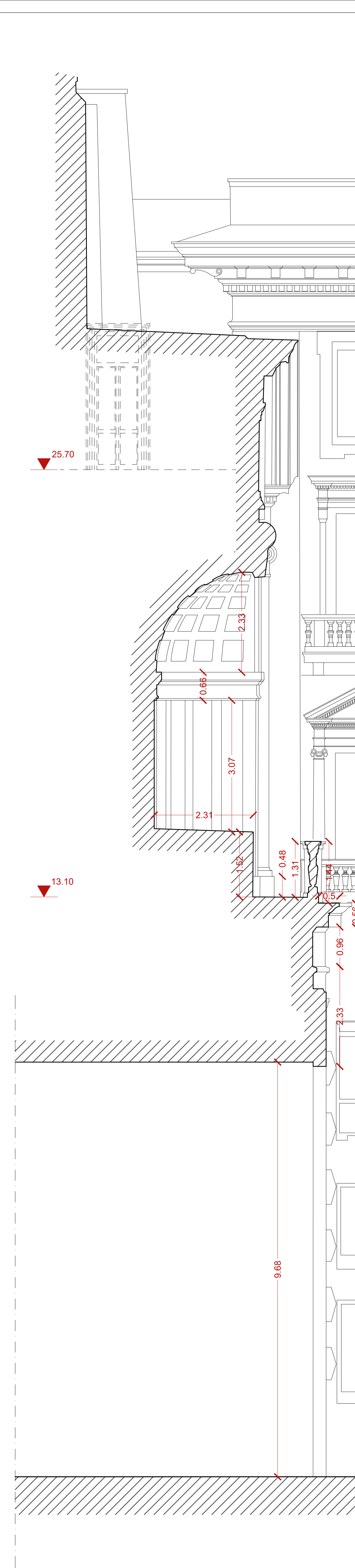

SEZIONE C-C'





**COMUNE DI NAPOLI**  
Servizio Valorizzazione della Città Storica

**Progetto Esecutivo di messa in sicurezza e di Restauro delle Facciate della Galleria della Vittoria fronte occidentale - fronte orientale e adiacente muro di sostegno di via Cesario Console**

**RUP:** Arch. Claudia Mellella

**DIRIGENTE:** Arch. Fabio Vittoria

**PROGETTAZIONE**  
STUDIO BATTISTA ASSOCIATI - (Capogruppo)-Arch. Giancarlo Battista  
Prof. Ing. Mario Rosario Migliare  
Dott. Geol. Fabio De Vincentiis  
R.O.M.A. Consorzio  
Arch. Angelo Piccolo

Contatti: STUDIO BATTISTA ASSOCIATI - 0810681441 - studiobattista@iscall.it

Codice Elaborato  
**ESE\_RI\_G\_01**

Titolo  
**RILIEVO GEOMETRICO FRONTE VIA ARCOLEO - assi A-B pianta D-D'; sez. A-A'; sez. C-C'**

Scala  
**1:50**

Data  
**15 | 05 | 2019**